

PROGRAMMA

Thomas Robinson (1560 - 1610)
Twenty ways upon the bells

John Dowland (1563 - 1626)
My Lord Willoughby's welcome home

GIACOMO CHIARENTIN - EMANUELE MAGGIO DUO DI LIUTI

Nicolas Hotman (1610 - 1663)
Suite in re minore
allemande, courante, ballet

Robert de Visée (1655 - 1732)
Prelude, Les Sylvains, Chaconne

Michel Lambert (1610 - 1696)
Vos mespris (trascrizione di Francesca Torelli)

Marin Marais (1656 - 1728)
Le Troilleur

FRANCESCA TORELLI - TIORBA



Tylman Susato (1500-1561)
Entreé du Fol da Danserye (1551)

Anonimo (XVII sec.)
Ungaricum da Ms. *Appony Codex* (1730 c.a.)

Giorgio Mainerio (1535 c.a.-1582)
n.13 - Tedesca da *Il Primo Libro dei Balli* (1578)

Thoinot Arbeau ((Jehan Tabourot, 1519-1595)
Belle qui tiens ma vie da *Orchésographie* (1589)

Anonimo (XVI sec.)
La Gusquona da Ms. *Uppsala U76a*

Giorgio Mainerio (1535-1582)
Schiarazule Marazule da *Il Primo Libro dei Balli* (1578)

Pierre Attaignant (1494-1551)
Tourdion da *Neuf basses dances ... en musique a quatre parties"* (1530)

Guglielmo Ebreo da Pesaro (Giovanni Ambrosio, 1420-1484)
Amoroso dal Ms. BNF f.ital.973 *De pratica seu arte tripudii vulgare opusculum* (1463 c.a.)

Jean-Baptiste Besard (1567-1625)
Bransle de Champagne

Giorgio Mainerio (1535 c.a.-1582)
La Putta nera da *Il Primo Libro dei Balli* (1578)

LA PIFARESCA

MAURO MORINI TROMBONI, TROMBA DIRITTA, TROMBA DA TIRARSI
FABIO TRICOMI PERCUSSIONI, FLAUTO E TAMBURO, VIELLA
DAVID YACUS TROMBONI, TROMBA DIRITTA, TROMBA DA TIRARSI
STEFANO VEZZANI BOMBARDA, FLAUTI, FLAUTO E TAMBURO

SAGGE SONO LE MUSE

DA LUGLIO A OTTOBRE 2023

IN OCCASIONE DEL CENTENARIO DELLA NASCITA DI TITO BALESTRA LA RASSEGNA ESTIVA A LONGIANO A CURA DELLA FONDAZIONE TITO BALESTRA ONLUS

DOMENICA 16 LUGLIO ORE 21:00
CHIESA DEL SANTISSIMO CROCIFFISSO
CONCERTO BAROCCO - FIATI E LIUTO A CURA DI E CON FRANCESCA TORELLI

SABATO 22 LUGLIO ORE 6:00
CONCERTO ALL'ALBA NELLA TERRAZZA PANORAMICA DEL CASTELLO MALATESTIANO
CONCERTO DI FISARMONICHE DEDICATO ALLA NASCITA DI TITO BALESTRA A CURA DI E CON SERGIO SCAPPINI

GIOVEDÌ 27 LUGLIO ORE 21:00
CORTE DEL CASTELLO MALATESTIANO
CONCERTO NEW MUSIC PROJECT ENSEMBLE CON RODOLFO ROSSI E JOHN KENNY (IN- NOVA)

SABATO 29 LUGLIO ORE 21:00
CORTE DEL CASTELLO MALATESTIANO LA STORIA VA A CORTE III EDIZIONE
INCONTRO CON MARIA GIUSEPPINA MUZZARELLI E ANDREA SIROTTI GAUDENZI

VENERDÌ 4 AGOSTO ORE 21:00
CORTE DEL CASTELLO MALATESTIANO
OMAGGIO A GYÖRGY SÁNDOR LIGETI, GENIO MUSICALE CONTRO L'OLOCAUSTO
CONCERTO PIANISTICO A CURA DI E CON ANDREA CORAZZIARI (IN- NOVA)

LUNEDÌ 7 AGOSTO ORE 21:00
SALA DELL'ARENGO DEL CASTELLO MALATESTIANO
PREMIAZIONE DEL CONCORSO "SECONDO ORIZZONTE MUSICA" ED ESECUZIONI DELLE COMPOSIZIONI (IN- NOVA)

VENERDÌ 11 AGOSTO ORE 21:00
SALA DELL'ARENGO DEL CASTELLO MALATESTIANO
CONCERTO PIANISTICO A CURA DELLA MIAMI INTERNATIONAL PIANO FESTIVAL

MERCOLEDÌ 16 AGOSTO ORE 21:00
CORTE DEL CASTELLO MALATESTIANO
TITO BALESTRA E LONGIANO
INCONTRO CON MARCO MARCHI

FONDAZIONETITOBALESTRA.ORG

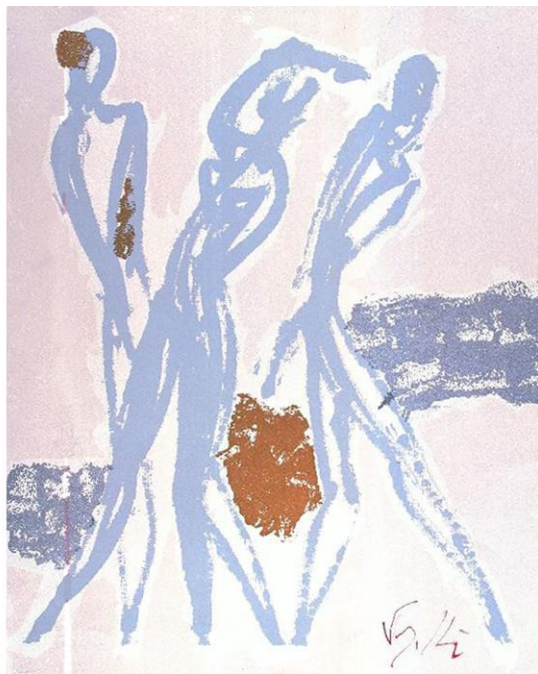

SABATO 19 AGOSTO ORE 6:00
CONCERTO ALL'ALBA NELLA TERRAZZA PANORAMICA DEL CASTELLO MALATESTIANO
CON ALEXANDER DUO ALESSANDRO CREOLA SAX, ALESSANDRA ZIVERI ARPA

VENERDÌ 25 AGOSTO ORE 21:00
SALA DELL'ARENGO DEL CASTELLO MALATESTIANO
CONCERTO BAROCCO CON IL MAESTRO DI VIOLINO ENRICO CASAZZA

MERCOLEDÌ 30 AGOSTO ORE 21:00
SALA DELL'ARENGO - CASTELLO MALATESTIANO
CONCERTO PER PIANOFORTE E VIOLINO DI SILVIA MAZZON E MARCELLO MAZZONI

SABATO 2 SETTEMBRE ORE 21:00
SALE DEL MUSEO, ARTE MUSICA E DANZA PER TITO BALESTRA NELLE SALE DEL MUSEO CON LA STRAORDINARIA PARTECIPAZIONE DI PIERO BONAGURI - EVENTO UNICO IN ANTEPRIMA NAZIONALE

VENERDÌ 8 SETTEMBRE ORE 21:00
TEATRO PETRELLA, TITO BALESTRA UNA VORAGINE IL TEMPO - ANTEPRIMA NAZIONALE

GIOVEDÌ 19 OTTOBRE ORE 21:00
TEATRO PETRELLA, MERCADINI "LEGGE" TITO BALESTRA - EVENTO UNICO IN ANTEPRIMA NAZIONALE

INGRESSO LIBERO FINO AD ESAURIMENTO POSTI CON PRENOTAZIONE OBBLIGATORIA ALLO 0547 665850 (DAL MARTEDÌ ALLA DOMENICA DALLE ORE 10 ALLE ORE 12 E DALLE ORE 15 ALLE ORE 18:30)
OPPURE VIA MAIL A:
INFO@FONDAZIONETITOBALESTRA.ORG



SAGGE SONO LE MUSE

CENTENARIO DELLA NASCITA DI TITO BALESTRA
25 luglio 1923-2023

Domènica 16 luglio ore 21:00
Santuàrio del Santissimo Crocifisso Longiano (FC)

CONCERTO BAROCCO

FRANCESCA TORELLI
ENSEMBLE LA PIFARESCHA



TUTTI GLI APPUNTAMENTI DI SAGGE SONO LE MUSE SONO CON INGRESSO AD OFFERTA LIBERA
Info e prenotazioni 0547665850 - info@fondazionetitobalestra.org
biglietti disponibili su Eventbrite

Sagge sono le Muse è organizzata dalla Fondazione Tito Balestra onlus in collaborazione con San Marino Artist, San Marino International Music Summer Courses e gode del patrocinio e del contributo del Ministero della Cultura, del Comune di Longiano, di Romagna Iniziative e co-finanziata dalla legge 37 /1994 della Regione Emilia-Romagna

FONDAZIONETITOBALESTRA.ORG